ライフ Life 旭木材から皆様へ
2024 2

だいぶ発行がご無沙汰になってしまいました。楽しみにしてくださっていた方々すいません。旭木材社員一同元気です。令和6年もどうぞよろしくお願いいたします。
まさかのドカ雪で、除雪たいへんでしたね。嶺南に雪が降るのは久しぶりな気がします。現在は住宅の新築・リフォーム以外にも、地元のお寺の立派な屋根瓦工事を進めています。お寺や神社などの格式を感じる建築物に携われて、地域密着を目指す旭木材として嬉しい限りです。

お問い合わせ
旭木材工業株式会社
〒919-1331 福井県三方上中郡若狭町鳥浜40号13番地の7
0770-45-0047
ぜひお気軽にお問い合わせください！
ホームページはこちらから▼
Instagramはこちらから▼

TOPIC 1 解放感のあるLDK新築

2023年に住宅見学会も開かせていただいた新築のお家です。たくさんの方にご来場いただきありがとうございました。
ご両親方のご紹介で旭木材の見学会に足を運んでいただいた事がきっかけでした。小さいお子様もいらっしゃる中、何十回と打ち合わせにお付き合いいただき大変だったと思います。旭木材は完全オーダーメイドの注文住宅なのでお施主様が決めることがとても多く、そのお悩みいただいた分後悔のないお家にできたのではないでしょうか。1年後、住み心地を聞くのがとても楽しみです。

▲ キッチンはLIXIL(リクシル)のノクトを採用。デザイン性を重視しながらも、老舗ブランドのノウハウで機能性も抜群です。ノクトのカップボード(食器棚)は扉付きはもちろんオープン棚も選択できる自由なカスタマイズが特徴。O様邸のように下部棚のみなどのシンプルなオーダーも。

▲ 吹き抜けではなく、リビングのある南側に2階を無くしたことによる高い天井高で、明るく解放感のあるリビングとなりました。一方、ダイニングキッチン・畳スペースは通常の天井高にすることによって部屋の区切りを感じさせます。壁紙はシンプルに白で統一することによって、差しこむ光を反射して部屋を明るくします。

▲ 奥に収納スペースが広がる玄関は、これからお子様の荷物が増えることを見越して、靴だけではなく傘や上着、リュックなどをどこに置くか計算してつくられています。また、可動棚なので後から旭木材がポールや棚をお作りして増やすこともできます。LDKへつながるガラス入りの引戸もとても可愛らしいです。

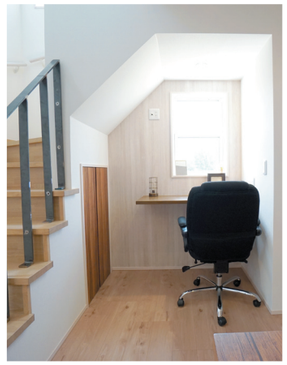

▲ 階段下は旦那様の書斎スペース。小ぢんまりしたお籠り感が心地いい。

▲ 脱衣室と洗面所を結ぶファミリークローク。脱衣所右手はキッチンへもつながり、キッチンから3歩で行ける動線は奥様のこだわりです。水廻りの中央に配置されたここはマルチ収納にもってこい。右手は可動棚なので、棚板を減らしたり増やしたりが自由自在。実際に建築から数年後に棚板だけをご注文をいただくことがあります。

◀ 2階の個室も壁紙は白で統一されている中、収納だけは雰囲気を邪魔しないやわらかな壁紙の色に。ドアなしにすることで空間を広く感じます。もし目隠しが必要になれば、垂れ壁の内側に突っ張り棒でカーテンをつけるのが簡単でおすすめです。

TOPIC 2 LDKと寝室リフォーム

立派な木造建築のリフォームをご依頼いただきました。リフォーム物件は解体してみないと中の構造や状態がどうなっているかわからないところがあり、S様邸も当初予定になかった梁が表に出てくることになりましたが、頑丈な木材だったため磨いて塗装することで美しく仕上がりました。

工事前のようす
板間のキッチンと居間の間には大きな段差があり、居間と仕切られたキッチンは家族玄関と勝手口に挟まれて実に寒さ厳しい環境でした。まずは段差をなくすこと、そして寒くない使いやすいキッチンにすることをメインにリフォームを進めました。
寝室は、山側の外壁材が傷んではがれて、室内側となる押入れは湿気が入り放題です。傷んだ壁の修繕をし、押入れの半分をオープンにして居室空間を広げました。

▲ 居間も畳を張り替え、ふすまは全て片引き戸にして、壁を増やしてすき間は最小限に。柱と梁を暗い色に、壁紙を白に統一されたことで蔵のような格好良さが際立ちます。以前はソファを使っていたそうですが、すっかり新しくなった畳に腰をおろしてこたつ生活へシフトされました。

▲ ご夫婦の身支度・寝起きの場となる寝室は、ベッドと家具の隙間を通るような狭さだったため、押入れを解体して居室空間を広げました。棚板を1800mmの高さにすることで、その下にお持ちの収納家具やドレッサーが置けます。押入れは吸湿性に優れた桐を使用し、湿気を防ぎます。

▲ かつてご家族の出入り用に使われていた玄関を取り除き、眺めのよいカウンター席を設けました。お家のお庭、その奥の田畑の風景が絵画のように美しく臨めます。現場監督が丁寧にやすりをかけた一枚ものの木カウンターに、木工家具屋さんでオーダーした滑らかな柔らかさのイスがとても素敵です。この東向きのカウンターで食べる朝食がおいしいのだそうです。

▶ キッチンはタカラスタンダード。ホーローの抜群の清掃性で掃除しやすく、マグネット収納も利用できるので自由にカスタマイズできます。今回奥様のこだわりのひとつとして「表に見せない・出さない」こととあったので、シンプルで機能性の高いタカラがぴったりでした。また、非接触の水栓にしたことで、水が垂れて根元に溜まることがなく、快適だとおっしゃっていました。